CAMISA CÓNDOR COTEX Cód. : 70015448

iturri GROUP

DISEÑO

Cierre central por botones ocultos. Bolsillo portabolígrafos
Bolsillo de parche con tapeta en cada delantero . Velcro para identificación en tapeta bolsillo derecho
Mangas preformadas en codos para mayor confort. Ajustes en puño .

Bandas reflectantes de material combinado apto para visibilidad diurna y nocturna . La banda se presenta perforada mejorando la transpirabilidad y confort de uso

MATERIAL

Principal : 53% ± 5% Modacrílico / 42%± 5% Algodón/ 5%± 5% Poliamida .

Peso: 240 ± 5% gr/m2

Tejido compuesto en parte por algodón que garantiza confort de uso .
Construcción RIP STOP

COLOR

Amarillo

TALLAS

XS-XXXL

NORMATIVA

E.P.I. Categoría: III.

- EN 13688: Ropa de protección. Requisitos generales.
- EN 11612: Ropa de protección contra el calor y la llama.
- EN 15614: Ropa de protección para bomberos forestales.
- EN 20471. Ropa de protección de alta visibilidad.

CÓNDOR since 1947 by iturri

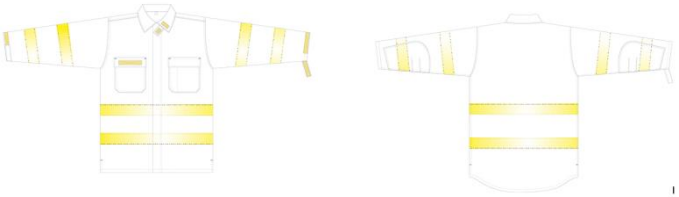

MANTENIMIENTO

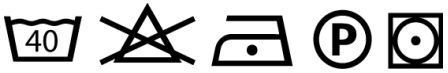

PICTOGRAMAS:

GAMA CÓNDOR

PANTALÓN CÓNDOR COTEX Cód. : 70014722

iturri GROUP

GAMA CÓNDOR

DISEÑO

Cierre central por cremallera y botón oculto .
Bolsillos laterales verticales.
Bolsillos de parche y tapeta en cada pernera y trasero
Refuerzo de doble tejido en rodilleras y trasero
Rodillas preformadas para mayor confort.. Refuerzo lumbar
Ajustes en bajos de perneras por tira de tejido y velcro
En el interior del pantalón desde la cintura hasta el bajo se sitúa un forro completo de tejido para aumentar las resistencias térmicas
Tirantes ignífugos desmontables
Bandas reflectantes de material combinado apto para visibilidad diurna y nocturna . La banda se presenta perforada mejorando la transpirabilidad y confort de uso

MATERIAL

Principal : 53% ± 5% Modacrílico / 42%± 5% Algodón/ 5%± 5% Poliamida .

Peso: 240 ± 5% gr/m2

Tejido compuesto en parte por algodón que garantiza confort de uso .
Construcción RIP STOP

Forro: 100% algodón ignifugado Peso: 230± 5% gr/m2

COLOR Verde

TALLAS 38-64

NORMATIVA E.P.I. Categoría: III.

- EN 13688: Ropa de protección. Requisitos generales.
- EN 11612: Ropa de protección contra el calor y la llama.
- EN 15614: Ropa de protección para bomberos forestales.
- EN 20471. Ropa de protección de alta visibilidad.

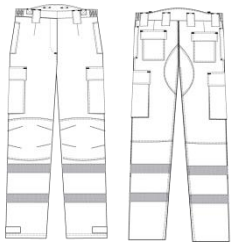

MANTENIMIENTO

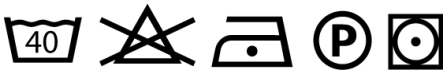

PICTOGRAMAS: